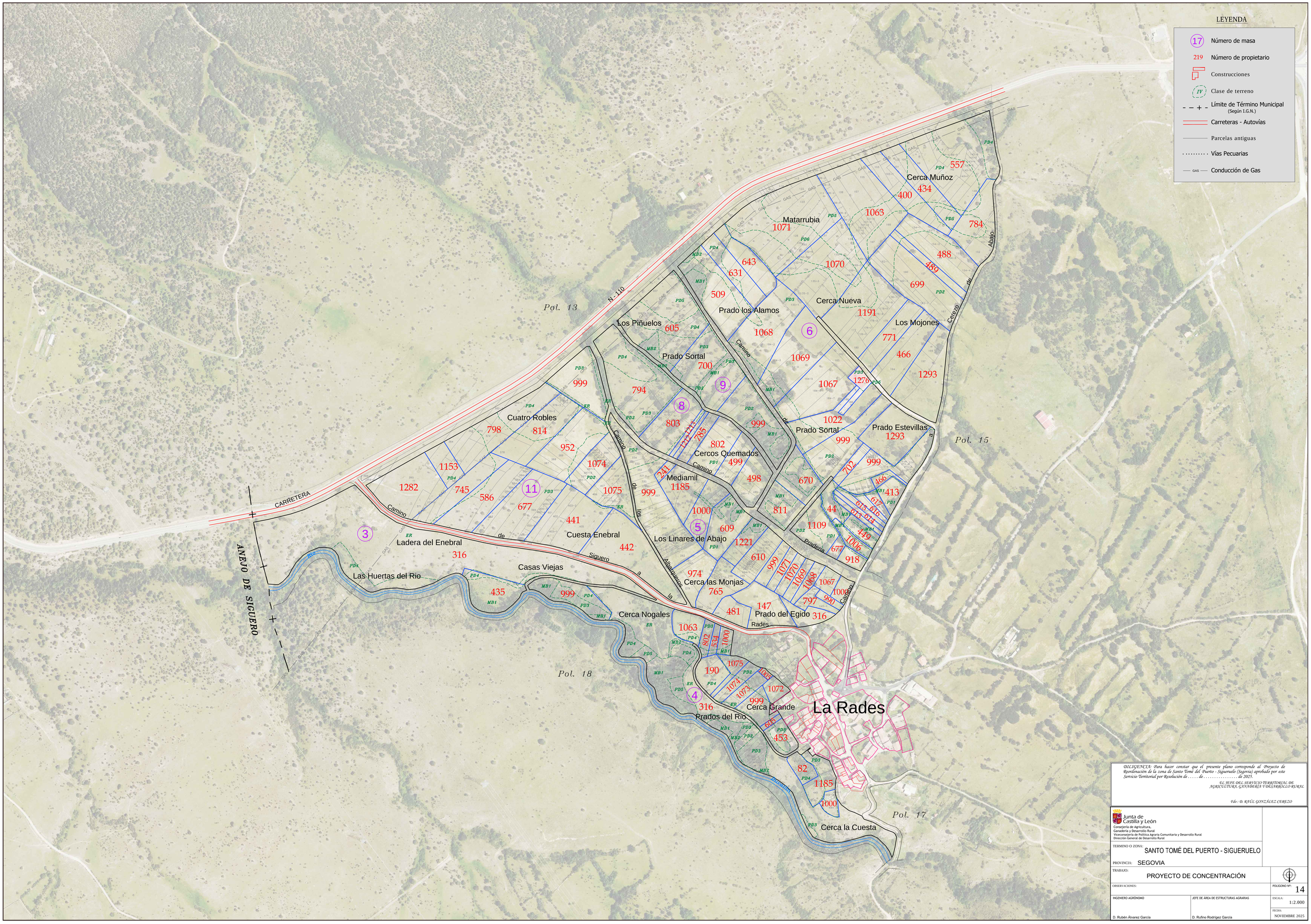
LEYENDA
Número de masa
Número de propietario
Construcciones
Clase de terreno
Límite de Término Municipal (Según I.G.N.)
Carreteras - Autovías
Parcelas antiguas
Vías Pecuarias
Conducción de Gas
Pol. 13
Pol. 15
Pol. 17
Pol. 18
N-110
CARRETERA
ANEJO DE SIGUERO
Cerca Muñoz
Matarrubia
Cerca Nueva
Prado los Alamos
Los Piñuelos
Los Mojones
Prado Sortal
Prado Estevillas
Cuatro Robles
Cercos Quemados
Mediamil
Los Linares de Abajo
Cuesta Enebral
Ladera del Enebral
Las Huertas del Rio
Casas Viejas
Cerca las Monjas
Prado del Egido
Cerca Nogales
Cerca Grande
Prados del Rio
La Rades
Cerca la Cuesta
Camino de Siguero a la Albarqueros
Camino de los Cerezo de Abajo
Pradena
Rades
DILIGENCIA: Para hacer constar que el presente plano corresponde al Proyecto de Reordenación de la zona de Santo Tomé del Puerto - Sigueruelo (Segovia) aprobado por este Servicio Territorial por Resolución de . . . . . de . . . . . de 2025.
EL JEFE DEL SERVICIO TERRITORIAL DE AGRICULTURA, GANADERÍA Y DESARROLLO RURAL
Fdo.: D. RAÚL GONZÁLEZ CEREZO
Junta de Castilla y León
Consejería de Agricultura, Ganadería y Desarrollo Rural
Viceconsejería de Política Agraria Comunitaria y Desarrollo Rural
Dirección General de Desarrollo Rural
TERMINO O ZONA: SANTO TOMÉ DEL PUERTO - SIGUERUELO
PROVINCIA: SEGOVIA
TRABAJO: PROYECTO DE CONCENTRACIÓN
OBSERVACIONES:
POLIGONO Nº: 14
INGENIERO AGRÓNOMO
D. Rubén Álvarez García
JEFE DE ÁREA DE ESTRUCTURAS AGRARIAS
D. Rufino Rodríguez García
ESCALA: 1:2.000
FECHA: NOVIEMBRE 2025